

Agenzia delle Entrate

CATASTO FABBRICATI

Ufficio provinciale di Venezia

Dichiarazione protocollo n. VE0115323 del 05/09/2022

Comune di Venezia

Sestiere Dorsoduro (venezia Centro) civ. 432

Identificativi Catastali:

Sezione:

Foglio: 14

Particella: 2201

Subalterno: 15

Compilata da:

Golfetti Michele

Iscritto all'albo:

Geometri

Prov. Venezia

N. 2202

Planimetria n.1	Scala 1: 200
-----------------	--------------

MAPP. 2197

MAPP. 2200

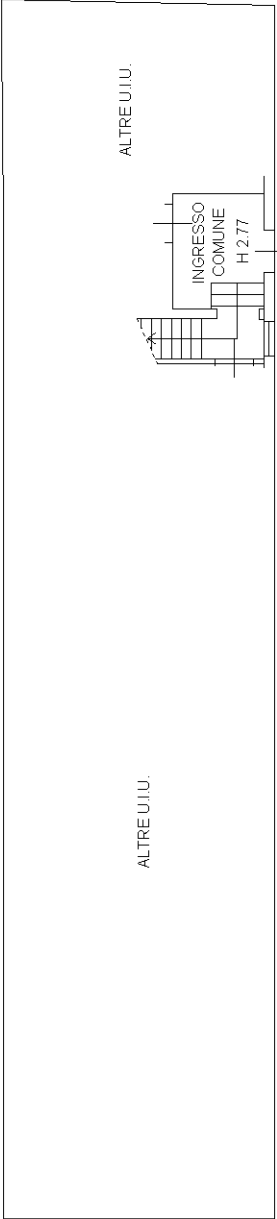

PIANO TERRA

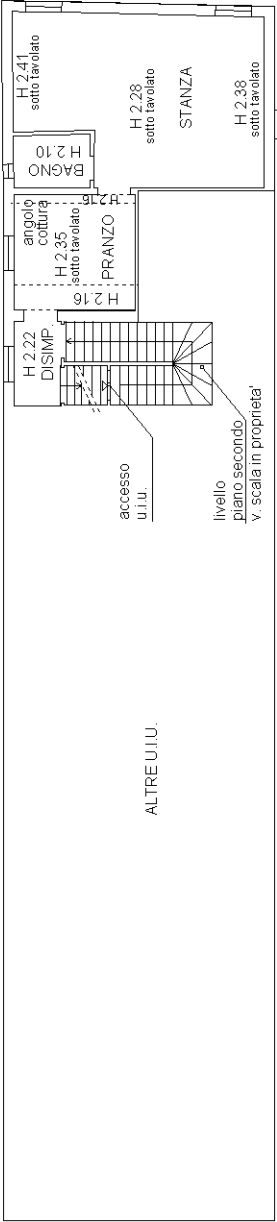

PIANO TERZO

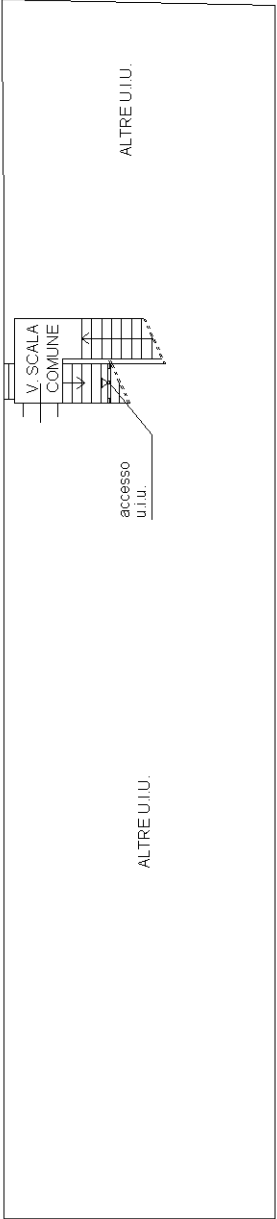

PIANO PRIMO

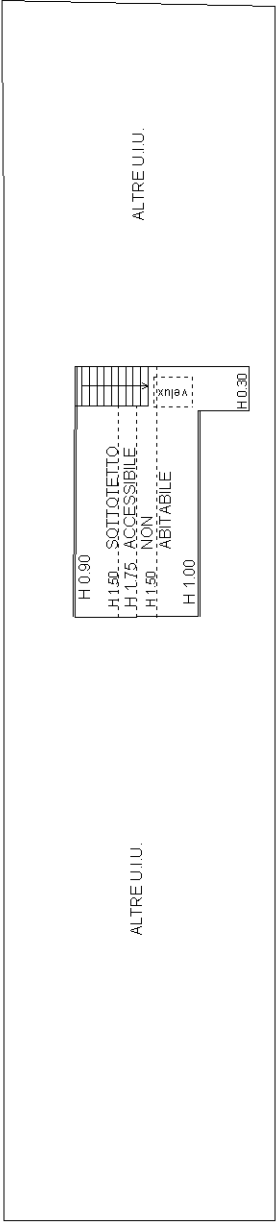

PIANO QUARTO  
(SOTTOTETTO)

